



Ifreight 程式控管手冊

2016/07/01

|

2016/09/30

博連資訊科技股份有限公司

PROLINK SOLUTIONS CO., LTD.

臺北市民生東路 4 段 133 號 3 樓之 1 Tel:5555-6689 Fax:5555-9568

Email: goodservices@plink.com

本操作手冊之著作權歸博連資訊科技股份有限公司所有，任何人未獲事前書面同意，不得以印刷、影印等方式翻製（印）本手冊之部份或全部內容，否則依法追究

目錄

一、 費用代碼的支出科目和收入科目拿掉	4
二、 [轉進口][轉出口]時, 改為可勾選要拋轉的特定分單號	4
三、 客戶建檔明細中攬貨方式欄位	4
四、 SAY TOTAL 的地方, 請增加數字的標示	5
五、 匯總對象中增加 BY 業務類型,航線, 站點, 匯總條件中增加: 毛重/航空公司計費重	5
六、 客戶資料建檔彙總介面新增州別查詢條件	5
七、 航空公司成本及同行成本,結帳日	5
八、 Handing Information 欄位增加在備註建檔做常用備註	6
九、 空運出口拚單的主單號前三碼去比對區域建檔的 3 字代碼,最終目的地去比對城市代碼	6
十、 增加參數,費用代號輸入,程式新增費用代碼時,預設帶入科目	7
十一、 費用信息上方的利潤顯示	7
十二、 船期建檔增加部門欄位分為 OE/OI	8
十三、 帳單輸入費用	8
十四、 當 Copy 一筆舊堤單來生成新堤單,艙單訊息的主單發貨人默認帶出默認值,不把舊堤單的主單發貨人 Copy 下來	8
十五、 運單中 REF NO 增加大欄位	8
十六、 客戶建檔新增[參與組織]欄位	9
十七、 空海進口提單,Copy 的時候不複製櫃子信息及件毛體	9
十八、 發票開立增加課稅別欄位	9
十九、 提交財務的搜尋欄位增加站別/公司別	10
二十、 銷帳作業右上方的查詢欄位	10
二十一、 主號控管內容修改	10
二十二、 發票開立[查詢]時, 顯示"查詢中"的進度條視窗並加上取消的功能	12
二十三、 不論先輸入「貸方」或「借方」項目, 當存檔後, 一律由先借後貸的排序方式來 呈現	12
二十四、 設置不為空的選項增加"業務所屬部門"	12

二十五、麥頭及品名 增加點擊後彈出放大視窗的功能,	12
二十六、加參數	13
二十七、明細分類帳&總帳分類帳的期間(紅框內的), 預設成到第 12 期	13
二十八、將計費單位的類型改為"Charge Unit	13
二十九、傳票借貸金額分開列	14
三十、空海運到貨通知和出貨通知中的應收和應付欄位中收款對象的名稱統一顯示簡稱	14
三十一、OI 的 OP 狀態查詢要有 ATA 欄位	14
三十二、運單的 SUB MBL NO 的地方增加超鏈接	15
三十三、新增 Select condition 以及帳單的 Customer 條件	15
三十四、total 列印的時候把數量與統計數量的 total 用 vvvvvvvv 隔開	16
三十五、提示分單是否要同步更改	16
三十六、新增參數	16
三十七、開票申請發送的消息裡面加發票寄出地址等	16
三十八、費用信息畫面開立帳單時, 如果是同一個對象, 會開出多張帳單的時候, 要給出提醒	16
三十九、出貨通知增加三角貿易勾選項	16
四十、開票作業中負數金額可保存	16
四十一、各部門的客戶排行榜, 上方查詢條件增加 SALES NO	17
四十二、文件輸入 A227 新增放大鏡查詢 單一窗口運送方式, A227 欄位轉入 空運報單 TPT_MODE 不做其它判斷	17

一、費用代碼的支出科目和收入科目拿掉

公司	站別	本地費用描	部門	費用代碼	本地費用描述	國內支出	國內收入	國外支出	國外收入
			1	空運出口AIR EXPORT	RPC	REPACKING CHARGE	5101002	4402002	
			2	空運出口AIR EXPORT	RWC	RE-WEIGHT CHARGE	5101002	4402002	5101002
			3	空運出口AIR EXPORT	RWT	重磅費用			4402002
			4	空運出口AIR EXPORT	SEL	CUSTOMS SEAL CHARGE	5101002	4402002	5101002
			5	空運出口AIR EXPORT	SIJ	SECURITY INSPECTION CHARGE	5101002	4402002	4402002
			6	空運出口AIR EXPORT	SJF	簡檢費			
			7	空運出口AIR EXPORT	SSC	SECURITY SURCHARGE	5101002	4402002	5101002
			8	空運出口AIR EXPORT	STG	STORAGE CHARGE	5101002	4402002	5101002

部門	費用代碼	本地費用描述	英文描述	開立發票	費用類型	計稅類型	稅率	計費單位
1	財務部門A...	AC-08	聯屬公司往來	INTERCOMPANY ...		1.運費	N.不含	0.00
2	財務部門A...	AC-09	聯屬公司往來-AFL	INTERCOMPANY ...		1.運費	N.不含	0.00
3	財務部門A...	AC-10	代收代付帳款	代收代付帳款		1.運費	N.不含	0.00
4	財務部門A...	AC-11	雜項費用	雜項費用		1.運費	N.不含	0.00
5	空運出口AI...	AEF	FEE	FEE	Y.是	1.運費	E.外加	0.00
6	空運出口AI...	AF	空運費	AIR FREIGHT		1.運費	N.不含	0.00

二、[轉進口][轉出口]時，改為可勾選要拋轉的特定分單號

將主單及特定分單轉出去。默認分單號全選

三、客戶建檔明細中攬貨方式欄位

在輸入出貨通知以及提單時，根據發貨人自動從客戶建檔帶攬貨方式過去

客戶建檔

船期網址

備註

收款對象: FFASHA ... 海盐鑫騰标准件厂

海外代理: BCLCWB ...

報關行: ... INF

放帳天數: 0 放帳類型: C.現金結 0

業務備註

攬貨方式: R.指定貨

跟進人: ...

預計付款日期: ... 帳單日期: ...

結帳截止日: 0 進倉地圖: 瀏覽 No I...

財務備註

聯絡信息

公司業務員	客戶電話	客戶傳真	客戶SKYPE	客戶聯絡人	郵箱	客戶手機	備註
> 1	06-572-8685	06-572-8685		INDA HU		12750750142	

四、 SAY TOTAL 的地方，請增加數字的標示

目前是： ONE 4078 HIGH CUBE CONTAINER ONLY 要改成： ONE (1)
4078 HIGH CUBE CONTAINER ONLY

五、匯總對象中增加 BY 業務類型,航線，站點, 匯總條件中增加：毛重/航空公司計費重

目前是 BY H+D 來統計重量的，需要加勾選項，可以來勾選 BY M+D 來統計



六、客戶資料建檔彙總介面新增州別查詢條件

七、航空公司成本及同行成本,結帳日

半個月為一期，舊版選完起日後，迄日會自動帶出

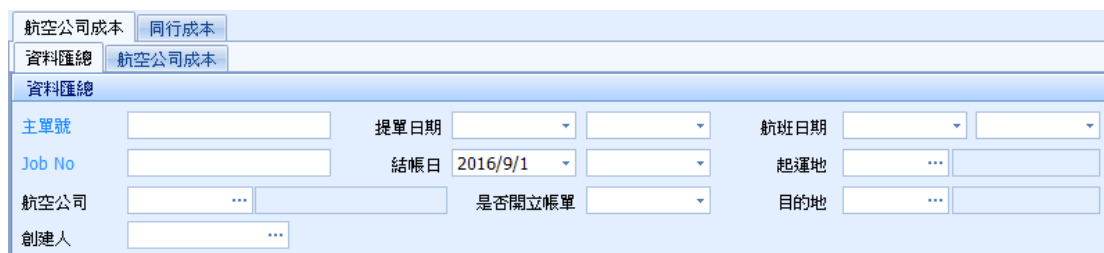

八、Handing Information 欄位增加在備註建檔做常用備註

九、空運出口拵單的主單號前三碼去比對區域建檔的 3 字代碼,最終目的地去比對城市代碼

若相同則將區域建檔的應付費用(費用代碼、原幣幣別、單價、單位),帶到空運出口拵單的備註,若有多筆,一筆完請跳行

十、增加參數,費用代號輸入,程式新增費用代碼時,預設帶入科目

部门代码	中文说明	英文说明	是否开发票	成本标志	税收标志	支出科目(L)	支出科目(r)	收入科目(L)	收入科目(r)
AE EWF	额外费用	ADDITIONAL CHARGE	N	2	N	540102	540102	500101	500102
AE EWLK	额外利润	EXTRA PROFIT	Y	2	N	540102	540102	500101	500102
AE FAX	传真费	FAX FEE	Y	2	N	540102	540102	500101	500102
AE FEP	远东附加费	FAR EAST PEAK SEASON Y	2	N	N	540102	540102	500101	500102
AE FOB	出口地费用	FOB CHARGE	Y	2	N	540102	540102	500101	500102
AE FRT	运费	AIRFREIGHT CHARGE	Y	2	N	540102	540102	500101	500102
AE FSC	燃料附加费	FUEL CHARGE	N	2	N	540102	540102	500101	500102
AE FLUM	熏蒸费	FUMIGATION CHARGE	Y	2	N	540102	540102	500101	500102
AE FWD	转运费	RE-FORWARDING CHARGY	2	N	N	540102	540102	500101	500102
AE GC	入闸费	GATE CHARGE	N	2	N	540102	540102	500101	500102
AE GST	IMOPRT GST	IMOPRT GST	Y	2	N	540102	540102	500101	500102
AE HC	手续费	HANDLING CHARGE	Y	2	N	540102	540102	500101	500102
AE HC-C	目的地操作费	HANDLING CHARGE	Y	2	N	540102	540102	500101	500102
AE HC-DG	危险品操作费	HANDLING CHARGES FORN	2	N	N	540102	540102	500101	500102
AE HEC	卫检费	QUARANTINE FEE	Y	2	N	540102	540102	500101	500102
AE INC	目的地内陆费用	INLAND CHARGE	N	2	N	540102	540102	500101	500102
AE INS	保险费	INSURANCE	N	1	N	540102	540102	500101	500102
AE ISC	进口服务费	IMPORT SERVICE CHARGN	2	N	N	540102	540102	500101	500102
AE IMWH	进仓装卸作业费	ON LOADING FOR IN BOY	2	N	N	540102	540102	500101	500102

十一、費用信息上方的利潤顯示

目前是直接抓取利潤表來顯示,但是因為有 by 賬單看利潤的,所以未提交財務之前,這裡的利潤顯示都會是 0, 加參數; 當為 N 時, 保持現有抓取利潤表顯示; 當為 Y 時, 改回舊有做法, 直接根據當前筆的收入成本來顯示利潤

应收费用	新增	删除	转成本	复制	获取报价	区域费用
1	F/L	收款对象	名称	费用代码	费用描述	计税类型
2	L.国内	ADSTAO	深圳市安达...	AWB	提单费	N.不含
2	L.国内	ADSTAO	深圳市安达...	PMPC	预配舱单录入	N.不含

收入:0 成本:0 主单总收入:0 主单总成本:0 利润:0

应收费用	新增	删除	转成本	复制	获取报价	开立账单
> 1	L.国内	CBMLO001	CBM LOGI...	AFT	AIR FREIGHT CHA...	N.不含 0.00
2	L.国内	CBMLO001	CBM LOGI...	TC	TERMINAL CHARGE	N.不含 0.00
3	L.国内	CBMLO001	CBM LOGI...	ADC	AIR WAYBILL CH...	N.不含 0.00
4	L.国内	CBMLO001	CBM LOGI...	AWB	AIR WAYBILL FEE	N.不含 0.00

含税利润: HKD:256.0 含税本币利润(HKD):256.0 利润: HKD:256.0 本币利润(HKD):256.0

十二、船期建檔增加部門欄位分為 OE/OI

海運畫面的船期資料查詢以及限定就根據部門來判斷，船期代碼欄位的查詢：根據船公司限定船期代碼查詢的時候加上部門的限定

十三、帳單輸入費用

直接從帳單輸入費用回提單的費用信息 MARK UP 的欄位會出現一筆負數的數字，而且不可修改,修正為在帳單的畫面上也秀出 MARK UP 的欄位，若沒輸入數值就顯示 0，不要自動帶單價的負數

應收費用	新增	刪除	總成本	稅別	獲取報價	開立帳單	列印帳單	复制到其他費用												
1	L	國內	CHITEC001	駁船科技...	OTC	OTHER CHARGE	N.不分利潤	N.不含	TESTBELL	0.00	S	2.00	TWD	10.00	-10.00	1.00	20.00	0.00	20.00	0.00
2	L	國內	CHITEC001	駁船科技...	OTC	OTHER CHARGE	N.不分利潤	N.不含	TESTBELL	0.00	S	1.00	TWD	1,234.00	-1,234.00	1.00	1,234.00	0.00	1,234.00	0.00
3	F	國外	TEAAR001	TEAM AL...	HC	EXPORT HANDLING CH...	O.其它	N.不含	TEST1605999	0.00	S	1.00	USD	1.00	-1.00	32.53	1.00	0.00	33.00	0.00
4	L	國內	CHITEC001	駁船科技...	OF	海運費	N.不分利潤	N.不含	DGTPOE16050074	5.00	S	1.00	TWD	1.00	0.00	1.00	1.00	1.00	1.00	0.00
5	F	國外	TEAAR001	TEAM AL...	HC	EXPORT HANDLING CH...	O.其它	N.不含	DGTPOE16050075	0.00	S	1.00	USD	1.00	0.00	32.53	1.00	1.00	33.00	0.00
6	L	國內	CHITEC001	駁船科技...	OF	海運費	N.不分利潤	N.不含	DGTPOE16050134	0.00	S	1.00	EUR	100.00	-99.00	36.70	100.00	1.00	3,670.00	0.00
7	L	國內	CHITEC001	駁船科技...	OTC	OTHER CHARGE	N.不分利潤	N.不含	DGTPOE16080137	0.00	S	10.00	TWD	10.00	0.00	1.00	100.00	100.00	100.00	0.00
8	L	國內	CHITEC001	駁船科技...	OF	海運費	Y.要利潤折帳	N.不含	DGTPOE16050142	5.00	CBM	1.00	USD	28.00	0.00	32.53	28.00	28.00	911.00	0.00

十四、當 Copy 一筆舊提單來生成新提單,倉單訊息的主單發貨人默認帶出默認值,不把舊提單的主單發貨人 Copy 下來

十五、運單中 REF NO 增加大欄位

因有時代理提供號碼要求帶入報表會有多組號碼,所以新增 7 碼

十六、客戶建檔新增[參與組織]欄位

必須新增參與組織的建檔功能以便日後維護；該新增欄位類似客戶類型這個欄位的方式，在客戶建檔中可開窗選取

客戶代碼	002	參與組織	...	客戶級別	C	...
城市代碼	AAH	CheckBoxDialog				
統編		<input checked="" type="checkbox"/>	•WCA - World Cargo Alliance No. : 67101			
英文名稱	FECKTPRY	<input type="checkbox"/>	•WAA - WORLDWIDE AIR & OCEAN ALLIANCE			
英文地址	FECKTPRY	<input type="checkbox"/>	•WFN - World Freight Network			
中文名稱	FECKTPRY	<input type="checkbox"/>	•AiO - All in One			
中文地址	FECKTPRY	<input type="checkbox"/>	•ASA - Air & Sea Network			
船期網址		<input type="checkbox"/>	•AOP - Air & Ocean Partners Network			
備註		<input type="checkbox"/>	•X2 Elite - X2 Logistics Networks			
		<input type="checkbox"/>	•C5C - Connecting 5 Continents Network			
		<input type="checkbox"/>	•Focused - Focus Cargo Network			
		<input type="checkbox"/>	•5-SLN - 5 Star Logistics Network			
		<input type="checkbox"/>	•3PL - Worldwide 3PL Network			
		<input type="checkbox"/>	•7 Seven Seas - Seven Seas Freight Network			

十七、空海進口提單, Copy 的時候不複製櫃子信息及件毛體

M 單下新增第一筆分單時，目前是有將件毛體帶入，還需從主檔將櫃子信息帶入

十八、發票開立增加課稅別欄位

下拉可選擇,1 應稅,2 稅內含,3 零稅,4 免稅，預設為 I 應稅

發票號碼	CE22231656	發票日期	2016/6/6	發票部門	財務部門ACCO...	帳單部門	空運進口AIR IMP...
帳單號碼	DTPDAI1606004	課稅別	2. 稅內含	發票對象	YAWJIN001	耀進科技股份有限公司	
主單號	695-38713920	分單號	HKG-16060005	工作編號	AIH201606004	航班日期	2016/6/4
起運港	HKG	目的地		最終目的地	TPE	船名/航次	BR 6538
未稅金額	1,143.00	稅金	57.00	開票金額	1,200.00	統編	28441345
備註	HKG-16060005/AIH201606004						

發票明細	費用代碼	費用描述	本幣金額	備註
> 1	BBF	進口併裝手續費	1,200.00	

十九、提交財務的搜尋欄位增加站別/公司別



二十、銷帳作業右上方的查詢欄位

在勾選結帳中心的情況下，即使是相同結帳中心的帳單，按下確認後，還是會彈出不同帳單客戶的視窗。此時只需要判斷結帳中心是否相同

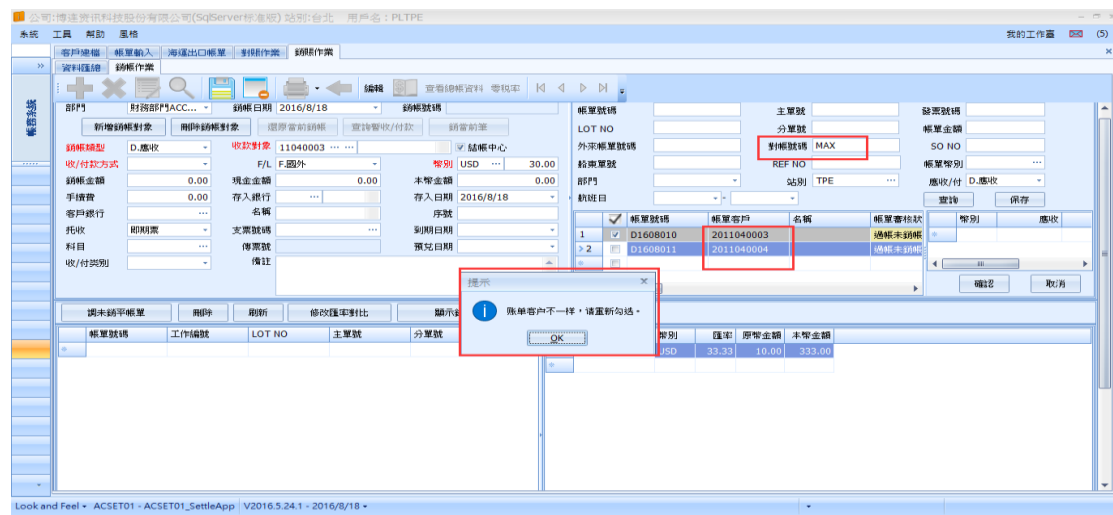

二十一、主號控管內容修改

1. 增加已使用號碼回寫功能；如果主單號已經被使用請將這個主單號以及所對應的 LOT NO 回寫到主號控管中，可以在資料匯總中查找到
2. 主單號被 GET 之後，目前還可以再次被 GET 使用，修正此 BUG
3. 主號控管建立時有限定對象，提單 GET 時也許判斷此對象，而不是全部號碼都查詢出來
4. 請將主號控管頁面中的查單作業這個頁簽隱藏

空運出口運單 查單作業

資料匯總 查單作業 主號管控

瀏覽 生成同行或航空帳

運單信息

單證類型 [] 主單號 [] 登錄日期 []

業務類型 [] LOT NO [] REF NO []

借入公司 [] ... [] ** 訂位日期 []

借出同行 [] ... [] ** 進倉倉庫 []

起運地 [] ... [] 目的地 [] ... []

件數 [] ... [] 重量 [] [] 體積重 [] []

業務員 [] ... [] 賣價 [] [] 成本 [] []

查單信息備註 []

出口運單 查單作業

資料匯總 查單作業 主號管控

主號借入 取消主號借入 主號借出 取消主號借出

2016/8/17

航空公司/同行 [] ... []

筆數 []

貨物追蹤 分單號 PFOAE1600015 單證狀態 未輸入收入,未輸入成本

工作編號 TEST20160629001

裝貨方式 R.指定貨

LOT NO []

業務類型 A.正常

裝單日期 2016/6/29

請先輸入主單號

主單號 [] Get

Lookup

主單號 - Like - []

Total:70

	主單號	狀態	借入同行
> 1	021-1111111	主號借入	
2	111-150210	主號借入	
3	297-0000011	主號借入	CA
4	297-0000022	主號借入	CA
5	297-0000044	主號借入	CA
6	297-0000055	主號借入	CA
7	297-0000066	主號借入	CA

二十二、發票開立[查詢]時，顯示"查詢中"的進度條視窗並加上取消的功能

二十三、不論先輸入「貸方」或「借方」項目，當存檔後，一律由先借後貸的排序方式來 呈現

二十四、設置不為空的選項增加"業務所屬部門"

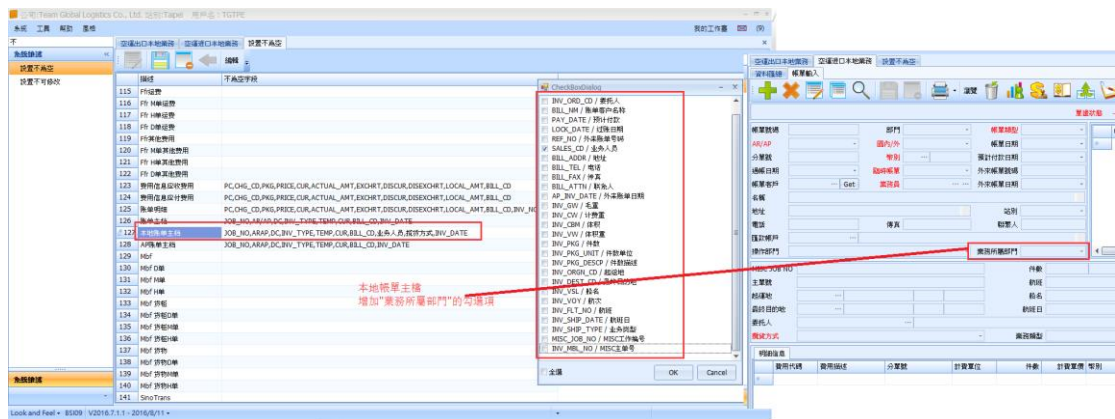

二十五、麥頭及品名 增加點擊後彈出放大視窗的功能，

讓 user 可以在視窗內輸入麥頭 及品名資料(功能同海運出口運單)

海運出口訂艙

麥頭及品名 增加點擊後彈出放大視窗的功能，讓 user 可以在視窗內輸入麥頭及品名資料(功能同海運出口運單)

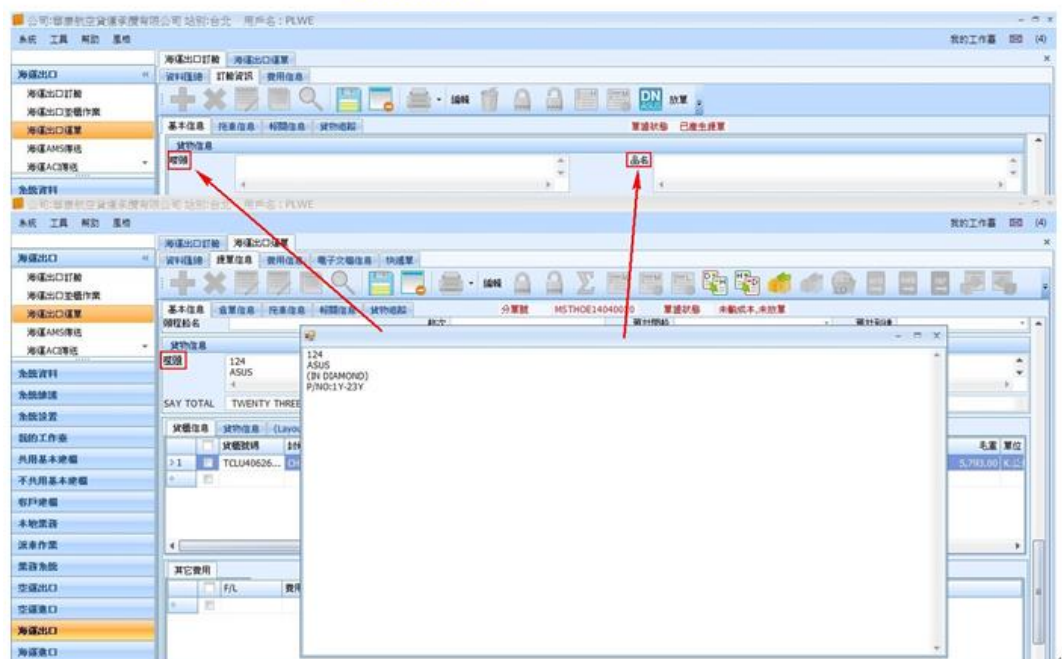

二十六、加參數

- 1.所有的 SUB MBL 中的攬貨方式可以指定我們所指定的攬貨方式
- 2.所有的 SUB MBL 中的業務員可以自動跳成生成 SUB MBL 的創建人的業務所屬部門
- 3.所有分單和 SUB 單的業務類型可以根據主單的業務類型一併變化,就是主單業務類型變更底下的分單以及 S 單也都要一起變更

二十七、明細分類帳&總帳分類帳的期間(紅框內的), 預設成到第 12 期



二十八、將計費單位的類型改為"Charge Unit"

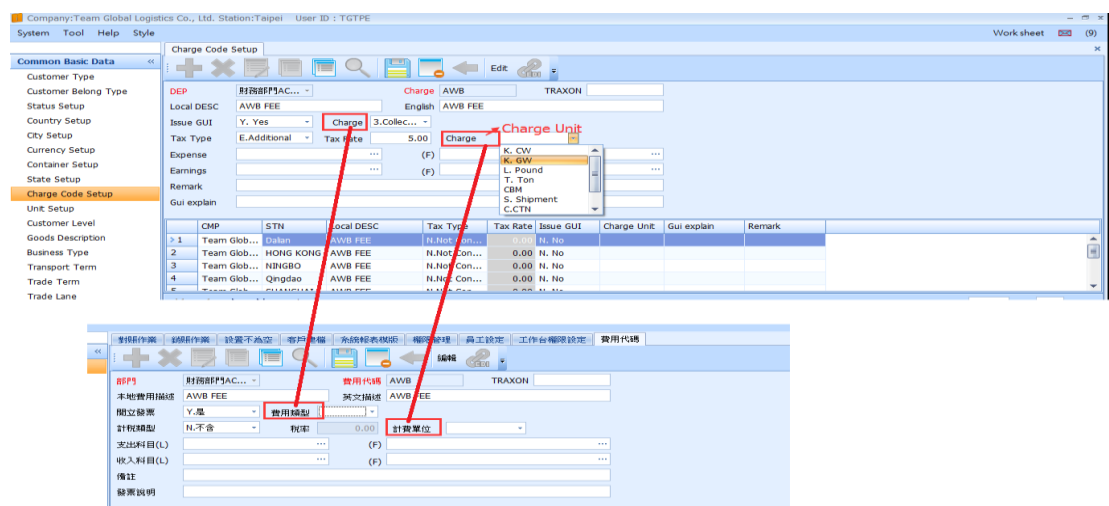

二十九、傳票借貸金額分開列

公司: 李維國際運通股份有限公司(台北) 用戶名: PLADMIN

系統 工具 幫助 風格

傳票輸入

傳票輸入

日期: 2016/7/21 2016 年 7 期 傳票號: P201607210001

傳票類別: 000 轉帳傳票

站別	借/貸	科目代碼	科目名稱	摘要	原幣金額	幣別	匯率	借方金額	貸方金額	
1	TPE	D.借	1110020	倉庫OBU(TWC) USD	USD984.01	APA/MEL	984.01	USD	32.50	31,980.00
2	TPE	D.借	6121	郵電費	USD20.00	APA/MEL	20.00	USD	32.50	650.00
3	TPE	C.貸	1143	應收AGENT	APA/MEL USD1004.01		1,004.01	USD	32.50	32,630.00

三十、空海運到貨通知和出貨通知中的應收和應付欄位中收款對象的名稱統一顯示簡稱

三十一、OI 的 OP 狀態查詢要有 ATA 欄位

格式顯示為只有前面的日期(年月日),OE 和 OI 的 OP 狀態查詢中數據 EAT、ETD、ACT DATA 這三個欄位數據顯示前面日期(年月日)

WZ 查詢 OP Status 上面日期欄位目前不顯示，公曆日期

PODlv	Shipper Name	BK Agent name	Agent Name	ETA	ETD
LOS ANGELES, CA	BELLE STONE LIM...	SMG FUZHOU	SEAMASTER GLO...	2016/6/29 上午 1...	2016/6/29
BALTIMORE, MD	JESSE LAI INCOR...		EVERISE GLOBAL ...	2016/6/26 上午 1...	2016/5/26
BALTIMORE, MD	JESSE LAI INCOR...		EVERISE GLOBAL ...	2016/6/20 上午 1...	2016/5/20
LONG BEACH, CA	ARREDAMENTI C...		GOLD SPRING LO...	2016/7/7 上午 12...	2016/6/7
LOS ANGELES, CA	TONG JIN PACKIN...		EVERISE GLOBAL ...	2016/6/21 上午 1...	2016/6/21
LOS ANGELES, CA	NINGBO ETDZ HO...		ALL-LINK LOGISTI...	2016/6/20 上午 1...	2016/6/20
CHARLESTON, SC	MR FILTRATION C...		EZ KOREA LOGIS...	2016/7/3 上午 12...	2016/6/3
LOS ANGELES, CA	CHANGZHOU TIA...		SHANGHAI ALL-LI...	2016/6/20 上午 1...	2016/6/20

T...	status code	status description	Est. Date	Act. Date	Status(...)	Declare	P
	OI31	UPDATE AN	2016/6/21	2016/6/29 上午 1...	N. No	Custom &Truc...	X
	OI31	UPDATE AN	2016/6/26	2016/6/28 上午 1...	N. No	Client self 客戶...	K
	OI31	UPDATE AN	2016/6/20	2016/6/22 上午 1...	N. No	Client self 客戶...	L
	OI31	UPDATE AN	2016/7/7	2016/7/10 上午 1...	N. No	Custom &Truc...	Y
	OI31	UPDATE AN	2016/6/21	2016/6/26 上午 1...	N. No	Client self 客戶...	K
	OI31	UPDATE AN	2016/6/20	2016/6/28 上午 1...	N. No	Custom only ...	N

STN	Trade Line	Type	MAWB NO	HAWB NO	REF NO	On Board Date	Discharge Port	Cooperation T...	CNE
1	TPE	Asia to N...	G.General	OOLU2574777850	SHKG2597170	TP:WEEK 26	2016/7/11	LOS ANGELES, CA	CUSTOMER SIDE ENV
2	TPE	Asia to N...	G.General	SSZQ2599084	TP:sszq25990...	2016/7/11	OAKLAND, CA	CUSTOMER SIDE CAL	
3	TPE	Asia to N...	G.General	SSZQ2599162	TP:sszq25991...	2016/7/11	OAKLAND, CA	CUSTOMER SIDE MAB	
4	TPE	Asia to N...	G.General	SSZQ2589437	TP:sszq25894...	2016/7/12	LOS ANGELES, CA	CUSTOMER SIDE CAL	
5	TPE	Asia to N...	G.General	07041211	A16636+A168...	2016/7/16	NEW YORK, NY	ISF/AES FILING ANH	
6	TPE	Asia to N...	G.General	07041311	TP-PO#10169...	2016/7/17	NEW YORK, NY	ISF/AES FILING IT'S	
7	TPE	Asia to N...	G.General	07041427	TP-PO#1427...	2016/7/17	NEW YORK, NY	ISF/AES FILING TUR	

三十二、運單的 SUB MBL NO 的地方增加超鏈接

在單子為瀏覽狀態下，點擊 SUB MBL NO 可以跳轉到這一筆 SUB 單下

三十三、新增 Select condition 以及帳單的 Customer 條件

1. 新增 SELECT CONDITION 「客戶代碼」以帳單的 CUSTOMER 為條件
2. 新增查詢「客戶代碼」以帳單的 CUSTOMER 為條件 以上二個欄位請新增一碼參數控管 Y 顯示 N 或空白不顯示，並預設 N

三十四、total 列印的時候把數量與統計數量的 total 用 vvvvvvvv 隔開

報單號碼	CA/	/99/000/00001	聯 別	頁 次	第 2 頁/共 2 頁	
報單主號	NIL		託運單分號			
貨物名稱、商標(牌名)及規格等	輸入許可文件號碼-項次	輸出貨品分類號列	幣 別	淨重(公斤)	離岸價格 FOB Value (新台幣)	統計 方式
			單 價	數 量(單位 統計用)		
			金 額			
NIL	NIL	0101.10.00.10-4	USD	1 BAG 1 HED		04
NIL	NIL	0101.10.00.10-4	USD	6 PCE 6 HED	1,153	04
NIL	NIL	0101.10.00.10-4	USD	10 PCE 10 HED	3,204	04
Total:				100 KGM 1 BAG 27 PCE 1 PKG 0.0833 DZN 28 HED	7,595 vvvvvvvv	
Total:				100 KGM 1 BAG 27 PCE 1 PKG 0.0833 DZN (28 HED)	vvvvvvvvvvvvvvvv	

三十五、提示分單是否要同步更改

如果選同步，則將主單下的所有分單的信息都一起變更；如果選不同步，則主單的海外代理會變更，分單的則不更改

三十六、新增參數

修改客戶部門檔資料需要將所修改的那個欄位資料 update 到其他部門

三十七、開票申請發送的消息裡面加發票寄出地址等

三十八、費用信息畫面開立帳單時，如果是同一個對象，會開出多張帳單的時候，要給出提醒

三十九、出貨通知增加三角貿易勾選項

如果勾選三角貿易后，要多一個主單收貨人欄位，以便讓 SALES 去錄入

四十、開票作業中負數金額可保存

四十一、各部門的客戶排行榜,上方查詢條件增加 SALES NO

四十二、文件輸入 A227 新增放大鏡查詢 單一窗口運送方式, A227 欄位轉入空運報單 TPT_MODE 不做其它判斷